



# Empuje

JÓVENES IMPULSAN UNA NUEVA  
MOVILIDAD EN LA PALOMA

**Apoyan y financian:**



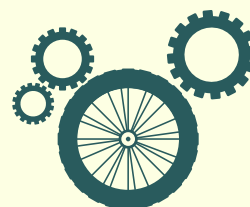

# SOBRE EMPUJE

El **proyecto Empuje** se propone contribuir al fortalecimiento de las capacidades laborales y personales de jóvenes de La Paloma con foco en la innovación y la revalorización de material reciclable, mejorando sus condiciones de empleabilidad y de emprendedurismo asociado a las bicicletas, así como la promoción de estilos de vida saludables para la comunidad.

En el proceso de capacitación se reciclarán bicicletas, tanto donadas por vecinos como las que se gestionan mediante donación de instituciones.

El proceso de formación conducirá a la creación de un microemprendimiento impulsado por jóvenes que participen del proyecto, el cual apuntará al servicio de alquiler de bicicletas recicladas, como oferta de transporte público, tanto para la temporada turística como para todo el año, a la vez que brindará servicios de bicitour.



## OBJETIVOS

Desarrollar una propuesta de capacitación para jóvenes de La paloma en reciclaje de bicicletas y microemprendimientos vinculados a las mismas que facilite el desarrollo de un sistema innovador y sustentable de movilidad.

Generar microemprendimientos liderados por jóvenes, apuntando a comercializar el servicio de alquiler de bicicletas recicladas, como oferta de transporte público, así como propuestas turísticas.

Aportar a la revalorización de material reutilizable, la reducción de residuos y el consumo, mediante la recuperación de material ferroso para la reparación de bicicletas y accesorios, extendiendo su ciclo de vida y permitiendo su uso compartido por la comunidad, de modo que se favorezcan estilos de vida saludables.

## RESULTADOS ESPERADOS

Al menos 20 jóvenes menores de 29 años capacitados en mecánica ligera, emprendedurismo, administración de empresas, ventas, marketing y comunicación, seguridad vial y cultura del trabajo.

20 jóvenes elaboran proyectos personales de trabajo y/ o estudio, definiendo sus trayectorias de formación y empleo.

Taller equipado para la realización de futuras capacitaciones y proyectos socio-educativos dirigidos a jóvenes de La Paloma.

Creación y funcionamiento de emprendimiento de alquiler de bicicletas recicladas.

Servicio de bicitour en funcionamiento durante la temporada.  
20 toneladas de material ferroso reciclado.

60 bicicletas producidas, disponibles para circular en vía pública.



## AMBIENTALMENTE SALUDABLE

**Empuje** genera un importante beneficio ambiental, recuperando materiales que de otra manera serían residuos destinados a disposición final. Se promueve la revalorización de material reutilizable, la reducción de residuos y el consumo, al tiempo que favorece estilos de vida saludables. A su vez, se atiende el problema de transporte interno que padece la población de La Paloma, desarrollando un sistema limpio y sano para desplazarse por esta extensa ciudad balneario y se contribuye a enriquecer la oferta turística local mediante el servicio de bicitour que conectará diferentes propuestas locales.

# COOPERATIVA DE SERVICIOS SOCIALES



La **Cooperativa de Trabajo de Servicios Sociales (CSS)** es la organización que lleva adelante el proyecto Empuje.

Se fundó en el año 2008 por un colectivo de personas vinculadas a organizaciones sociales y de ámbito cooperativo. La intención fue crear una cooperativa cuya misión fuera promover e implementar programas, proyectos e iniciativas educativas relacionadas con el desarrollo social, económico, cultural y ambiental de la sociedad. En especial con las temáticas que desde las perspectivas de derechos, están relacionadas con la niñez y la adolescencia, la equidad de género, promoción de la salud, el uso de drogas, la formación laboral y todas aquellas temáticas emergentes que contribuyan a mejorar la calidad de vida de las personas y el fortalecimiento de la ciudadanía.

La **CSS** desarrolla acciones integradas que jerarquicen el valor de la intervención social pertinente con fuerte sentido transformador de las realidades que a las personas les tocan vivir, integrando valores de cuidado y manejo responsable del ambiente, buscando crear nuevas redes y espacios de articulación que agreguen valor a procesos sociales y de transformación económica.

